



Liberté • Égalité • Fraternité

RÉPUBLIQUE FRANÇAISE

Ministère chargé
de
l'environnement

Annexe n°1 à la demande d'examen au cas par cas préalable à la réalisation d'une étude d'impact

Informations nominatives relatives au maître d'ouvrage ou pétitionnaire À JOINDRE AU FORMULAIRE CERFA N° 14734

**NOTA : CETTE ANNEXE DOIT FAIRE L'OBJET D'UN DOCUMENT NUMÉRISÉ PARTICULIER
LORSQUE LA DEMANDE D'EXAMEN AU CAS PAR CAS EST ADRESSÉE À L'AUTORITÉ ENVIRONNEMENTALE
PAR VOIE ÉLECTRONIQUE**

Personne physique

Adresse

Numéro

Extension

Nom de la voie

Code Postal

Localité

Pays

Tél

Fax

Courriel

@

Personne morale

Adresse du siège social

Numéro

Extensio
n

Nom de la voie

Code postal

Localité

Pays

Tél

Fax

Courriel

@

Personne habilitée à fournir des renseignements sur la présente demande

Nom

Prénom

Qualité

Tél

Fax

Courriel

@

En cas de co-maîtrise d'ouvrage, listez au verso l'ensemble des maîtres d'ouvrage.

Co-maîtrise d'ouvrage

--

--

--

--

--

--

--

--

Localisation à l'échelle départementale

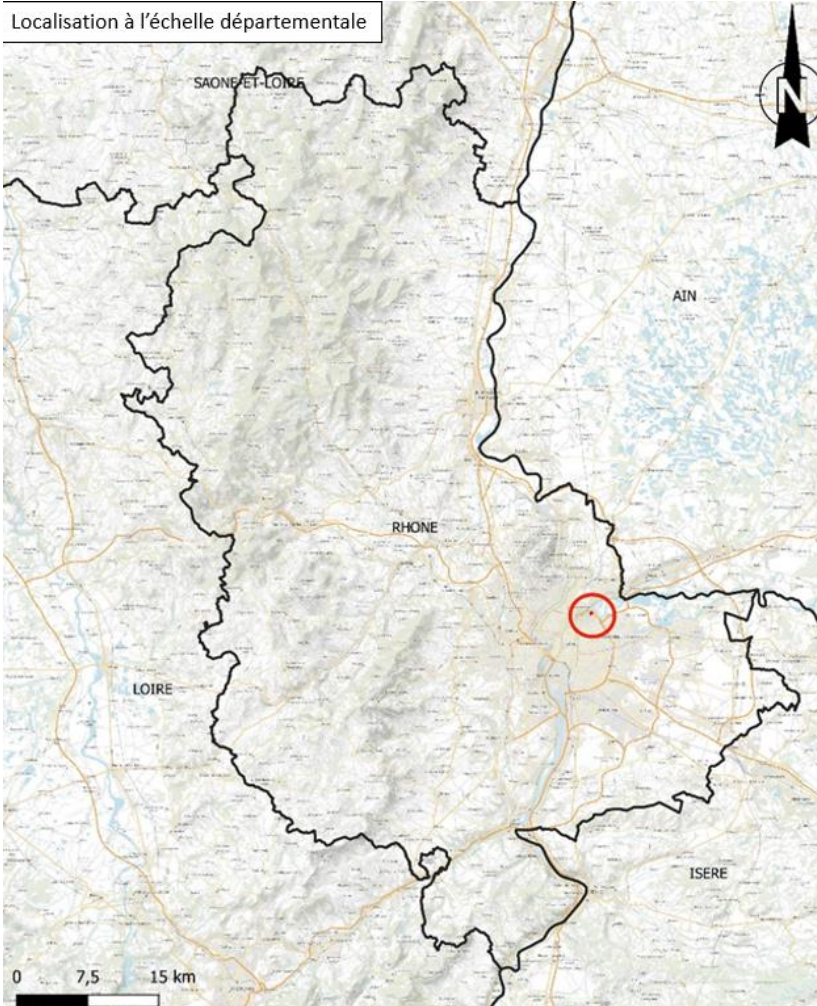

Localisation à l'échelle communale

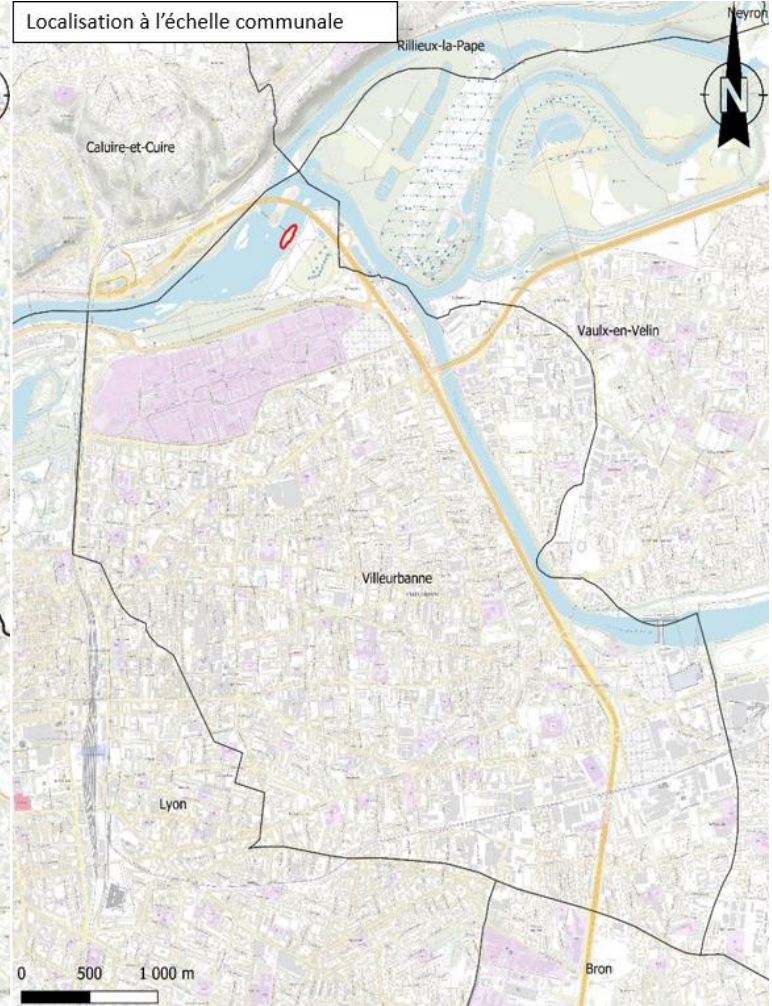

ANNEXE 3 : PRISES DE VUE DE LA ZONE D'IMPLANTATION

Localisation des prises de vue



Légende

 Projet

Sources : IGN ■ Réalisation : Améten

SITUATION DU PROJET DANS L'ENVIRONNEMENT. Vues proches - date des prises de vue : 17/02/2021

Vue 1



Vue 2



Vue 3



Vue 4



Vue 5



Vue 6



Vue 7



Vue 8



Vue 9



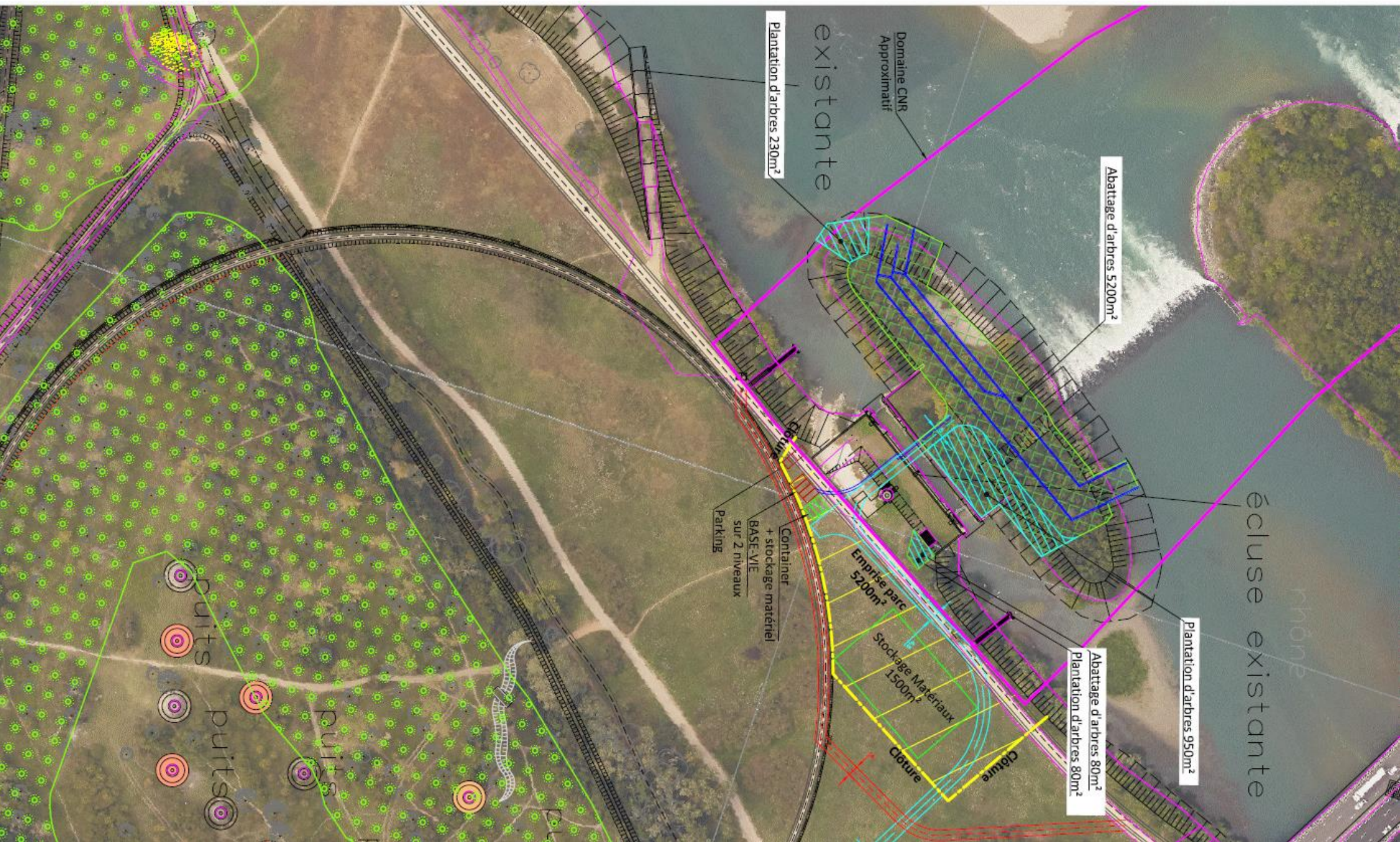

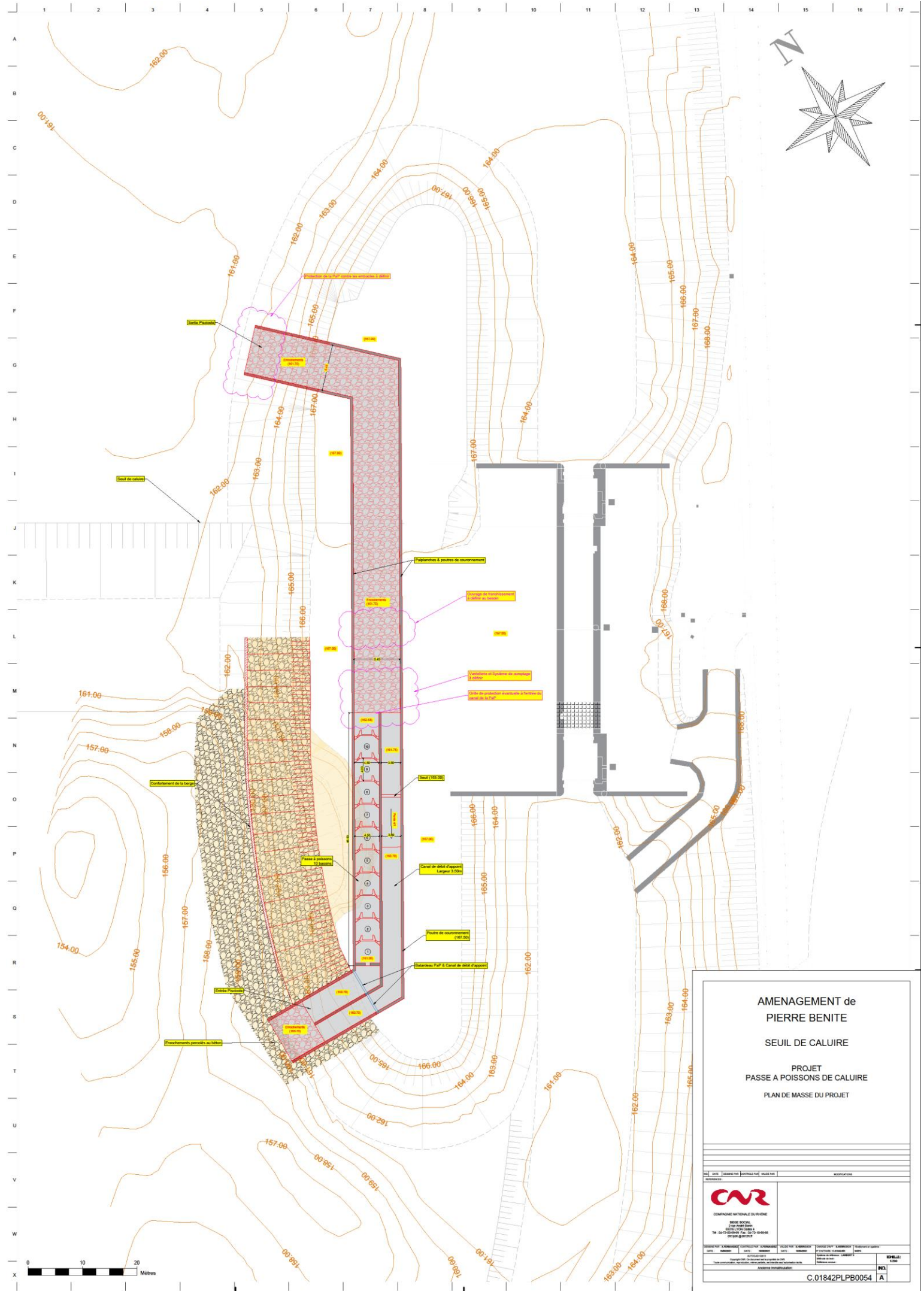

AMENAGEMENT de
PIERRE BENITE
SEUIL DE CALUIRE
PROJET
PASSE A POISSONS DE CALUIRE
PLAN DE MASSE DU PROJET

[illegible]



Annexe 5 : Plan aux abords du projet

 Projet

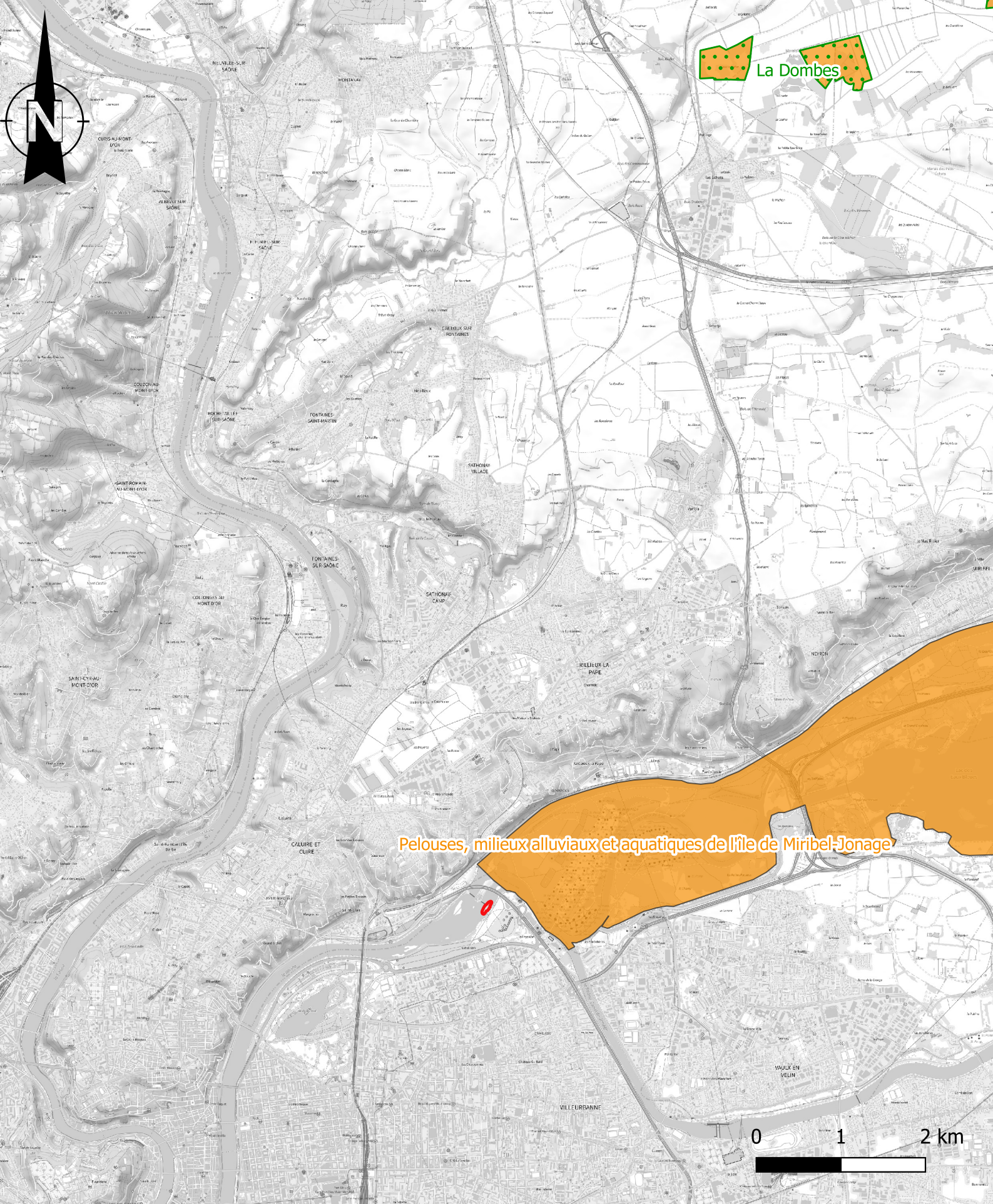

ANNEXE 6 : LOCALISATION DU PROJET PAR RAPPORT AUX SITES NATURA 2000

- Projet
- Natura 2000 (Directive Oiseaux)
- Natura 2000 (Directive Habitats)